RZUT PIWNIC

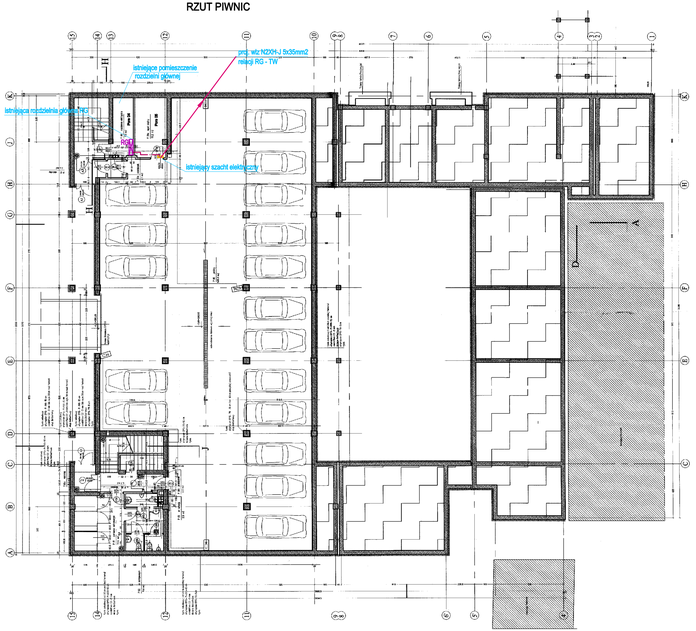

RZUT PARTERU

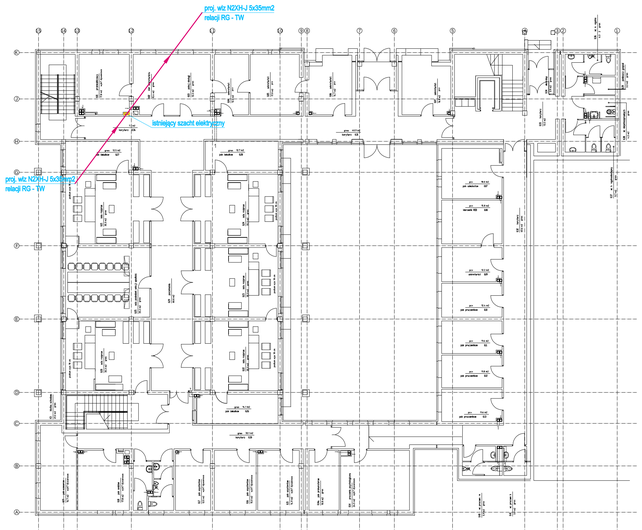

RZUT I PIĘTRA

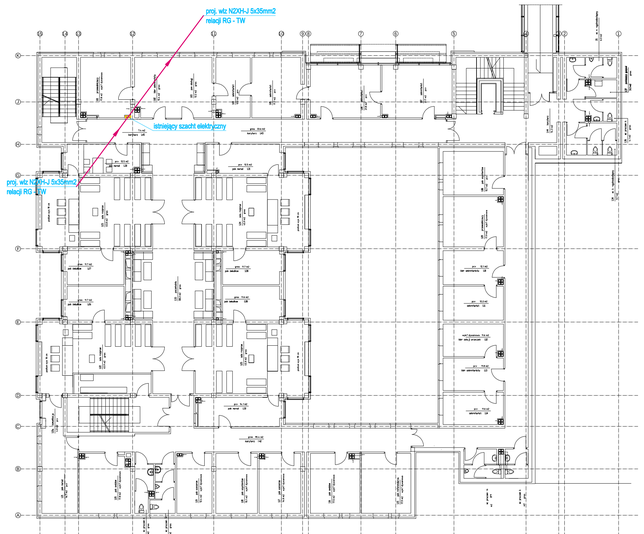

Obiekt: INSTALACJA KLIMATYZACJI W BUDYNKU SĄDU REJONOWEGO W PIOTRKOWIE TRYBUNALSKIM.			Jednostka projektowa: Aprojekt Adam Dziewięcki Usługi projektowe w zakresie instalacji i sieci sanitarnych, tel.: 666-355-606
Adres: UL. J. SKOWACKIEGO 5, 97-300 PIOTRKÓW TRYBUNALSKI WOJ. ŁÓDZKIE DZIAŁKA NR EWID. 119, 121, obręb 22, PIOTRKÓW TRYBUNALSKI			Etap: PROJEKT BUDOWLANY/TECHNICZNY
Tytuł: RZUT PIWNIC, RZUT PARTERU, RZUT I PIĘTRA - TRASA WLZ			Branża: elektryczna
Elektryczna – Projektant: mgr inż. Marek Alf	Nr uprawnień: SWK/0096/PWOE/14	Podpis:	Data: kwiecień 2022
Opracowanie: mgr inż. Iwona Sito	Nr uprawnień: —	Podpis:	Skala: 1:200
Elektryczna – Sprawdzający: mgr inż. Jarosław Kolero	Nr uprawnień: KI-214/93	Podpis:	Nr rysunku: E-04