E PIĘTRO 3

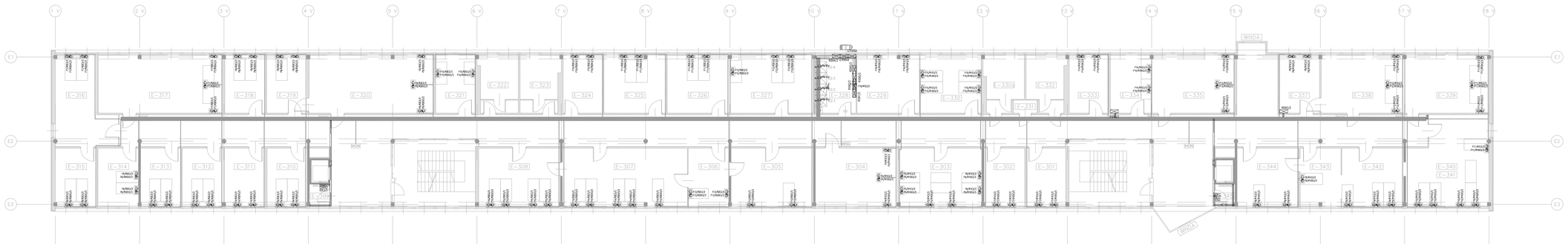

Numer	Nazwa pomieszczenia
E-301	Gabinet Sędziowski III Wydział Rodzinny i Nieletnich
E-302	Gabinet Sędziowski III Wydział Rodzinny i Nieletnich
E-303	Pokój Protokolantów
E-304	Sala Rozpraw
E-305	Przewodniczący III Wydziału Rodzinnego i Nieletnich
E-306	Kierownik Sekretariatu III Wydziału Rodzinnego i Nieletnich
E-307	Sekretariat
E-308	Pokój Protokolantów III Wydziału Rodzinnego i Nieletnich
E-310	Pokój Asystentów Sędziego
E-311	Pokój Asystentów Sędziego
E-312	Pokój Asystentów Sędziego VI Wydziału Karnego
E-313	Pokój Asystentów Sędziego
E-314	Pokój Asystentów Sędziego IV Wydziału Karnego Odwoławczego
E-315	Pokój Asystentów Sędziego IV Wydziału Karnego Odwoławczego
E-316	Pokój Asystentów Sędziego IV Wydziału Karnego Odwoławczego
E-317	Sala Rozpraw
E-318	Gabinet Sędziowski
E-319	Gabinet Sędziowski III Wydziału Rodzinnego i Nieletnich
E-320	Sala Rozpraw
E-321	Pokój Protokolantów III Wydziału Rodzinnego i Nieletnich
E-324	Archiwum
E-325	Gabinet Sędziowski III Wydziału Rodzinnego i Nieletnich
E-326	Gabinet Sędziowski III Wydziału Rodzinnego i Nieletnich
E-327	Inspektor ds. Bhaterowski
E-328	Pomieszczenie Elektryczne
E-329	Gabinet Sędziowski I Wydział Cywilny
E-330	Pokój Asystentów Sędziego I Wydział Cywilny
E-331	Archiwum
E-334	Pokój Protokolantów III Wydział Rodzinny i Nieletnich
E-335	Sala Rozpraw
E-337	Gabinet Sędziowski III Wydział Rodzinny i Nieletnich
E-338	Sala Rozpraw
E-341	Pokój Protokolantów
E-342	Sekretariat
E-343	Kierownik Sekretariatu
E-344	Przewodniczący III Wydział Rodzinny i Nieletnich

LEGENDA:

ORP	Projektowane oczidenie pokoi wpiszon
ORS	Projektowane oczidenie pokoi wyrzuconych
PUSZ	
DSO	Zoiowie 230/16A, 1ph, IP20
DSO	Zoiowie 230/16A, 1ph, IP20
DSO	Zoiowie 230/16A, 1ph, IP20
DSO	Zoiowie 400 230/16A, 1ph, IP20
DSO	Zoiowie 400 230/16A, 1ph, IP20
PU-P	Punkt widzenia PW zgoda na montaż kamer o zasięgu 120cm

UWAGI:
1. Trasy kanał instalacji przedstawione w części dotyczącej

REWIZJA	DATA	ZMIANY I UWAGI

INWESTOR:
Sąd Okręgowy w Krakowie
ul. Przy Rondzie 7
31-547 Kraków

JEDNOSTKA PROJEKTOWA:
STUDIO KARABIN
STUDIO PROJEKTOWE
Bogdan Karabin
Grzegorz Karabin
Grzegorz Karabin
ul. Ks. Bronisława Markiewicza 22/2
30-240 Kraków
tel. 12 267 11 00
www.studiokarabin.com

INWESTYCJA:
Modernizacja instalacji nisko-i wysokoprądowej w budynkach Sądu Okręgowego w Krakowie, ul. Przy Rondzie 7

FAZA PROJEKTU: **PROJEKT WYKONAWCZY**

BRANŻA: **ELEKTRYCZNA**

RYSUNEK: **Rzut piętra 3 - poziom +3**

ZESPÓŁ PROJEKTOWY

FUNKCJA	IMIĘ I NAZWISKO	UPRAWNIENIA	PODPIS
Projektował	mgr inż. Bartłomiej Karabin	bez upr. budowlanych	
Sprawdził	mgr inż. Jerzy Nowak	upr. bez ograniczeń w specyalności instalacyjnej w zakresie sieci, instalacji i urządzeń elektrycznych i elektroenergetycznych	
Opracował			

SKALA	DATA	NR ZLECENIA	BRANŻA	ETAP	PODETAP	RYSUNEK	REW
1:100	02.2023	BUD-E	PW	ELE	-	ERE-5	0