

B

A

RZ

	Biuro Projektowe
Stronopis	Projekt 1
na poszcz.	W. Mész
Arch. i. P.	
Arch. T. K.	

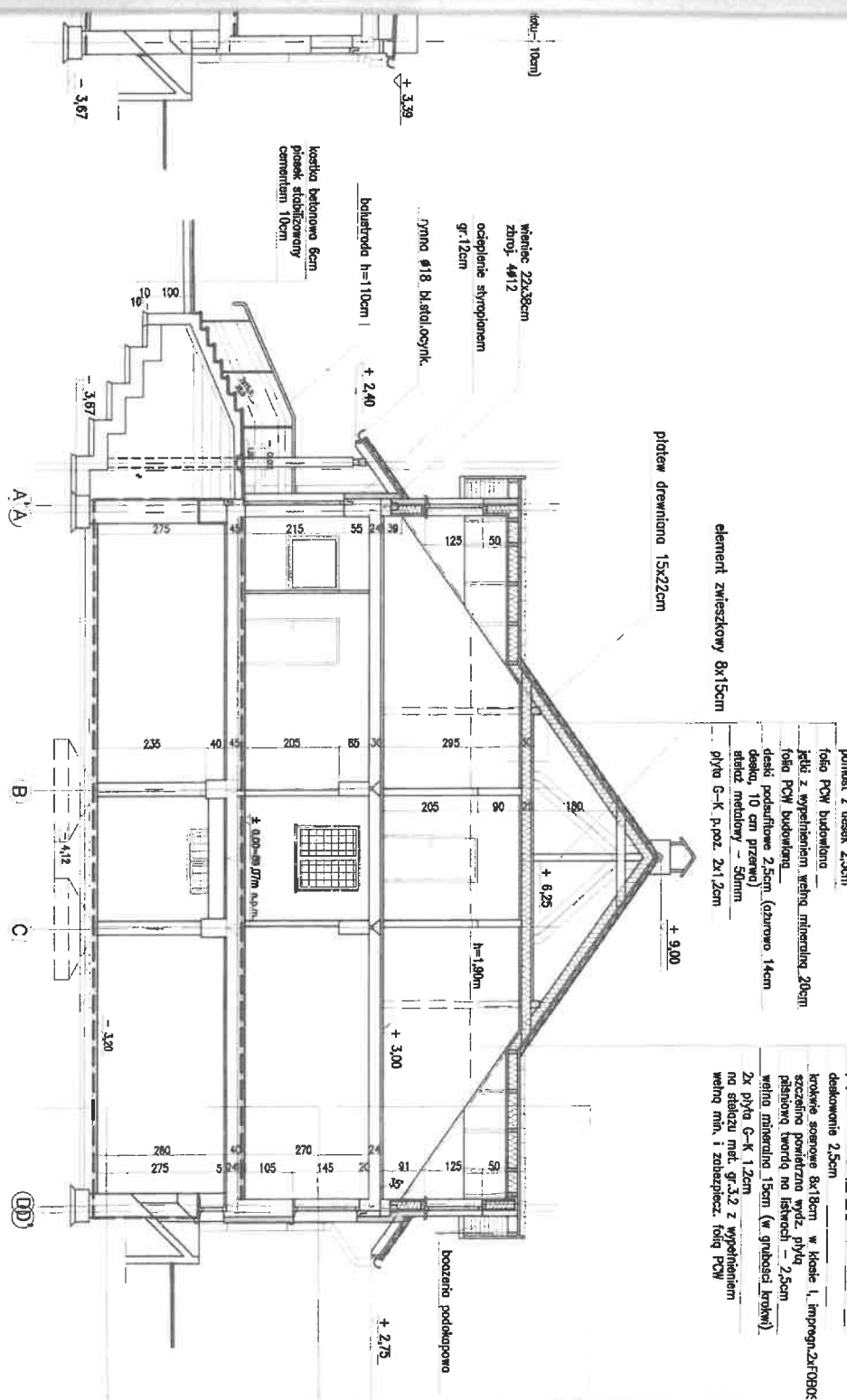

pomost z desek 2,5cm  
 folia PCW budowlana  
 jętki z wypełnieniem, wełna mineralna 20cm  
 folia PCW budowlana  
 deski podbitkowe 2,5cm (czurowo 14cm  
 deski, 10 cm przewyż)  
 atoliz metalowy - 50mm  
 płyta G-K p.poz. 2x12cm

blachodachówka z posypką mineralną  
 tefy senonowe 4x4cm co 30cm  
 kondytki 2x4cm  
 papa cerfirkowa  
 deskowanie 2,5cm  
 krokiew sosnowe 8x18cm w krocie I, Impregn. ZAF0303  
 szczelnie powietrzna wydz. płytą  
 piasinową twordą na listwach - 2,5cm  
 wełna mineralna 15cm (w grubości krokwij)  
 2x płyta G-K 12cm  
 na skłozach mat. gr. 3,2 z wypełnieniem  
 wełny min. i zabezpiecz. folią PCW

STAN PROJEKTOWANY

PRZEKR

Architektura B  
**PRO ARTS**  
 arch. R. I. W. Kozłowski  
 81-867 Szepiłowka 16  
 GOSCI  
 Budynek magazynu  
 Skarogrod Górnolódzki  
 Projekt budowlany  
 no pozwolenia zezw.  
 w Arcechda Solecz  
 PAZ PROJEKTU  
 Arch. I. W. Kozłowski  
 Arch. A. Podgórski  
 Arch. T. Podgórski  
 Arch. T. Podgórski

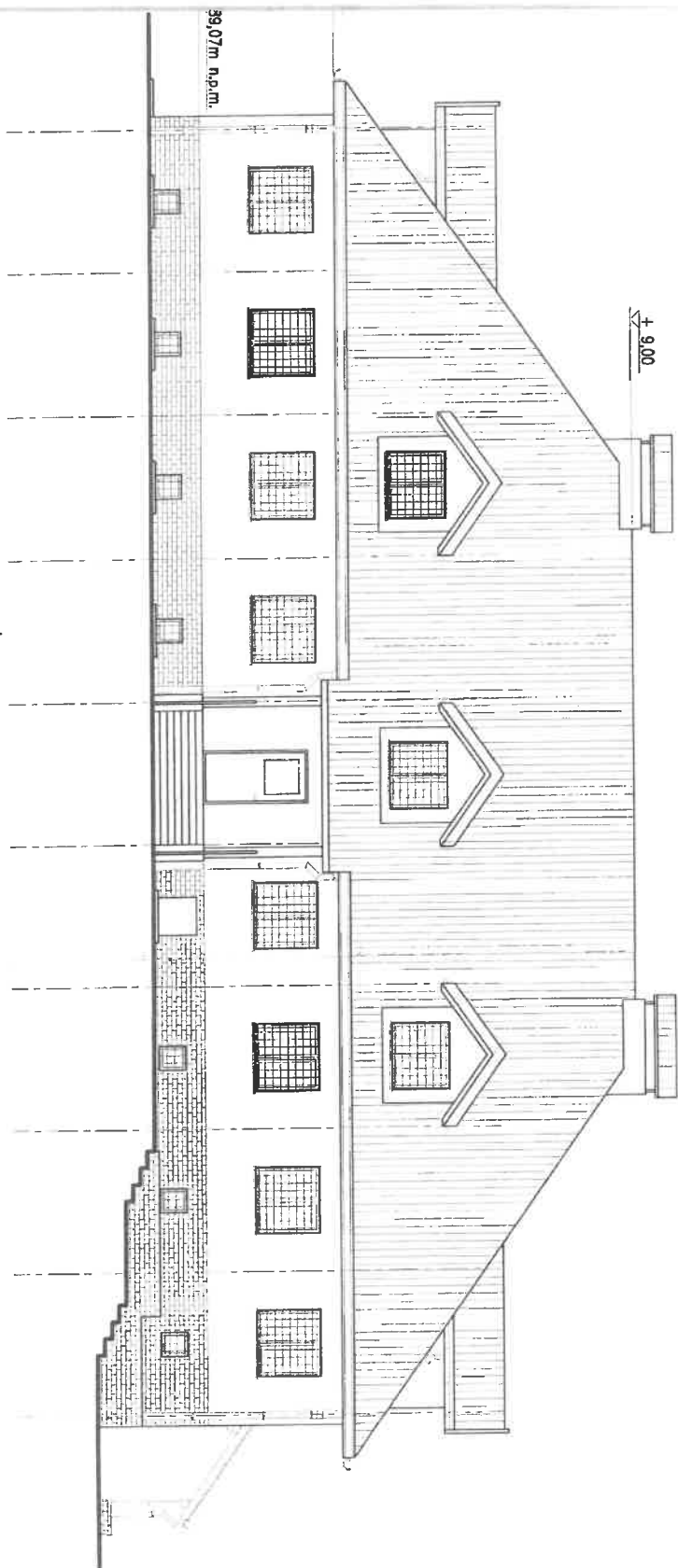

STAN PROJEKTOWANY

**ELEWACJA WSCHODNIA**

SKALA

	
Pracownia Architektoniczna PRACOWNIA ARCHITEKTURA arch. J. Podgórska ul. Słowackiego 10/7, I piętro (48-58) 51-34-60	
OBJEKT	Budynek projektowany w Anazach Świdrym, Starogard Gdański, ul. Koszarzeń 30A
PRZĄ PROJEKTU	Projekt wykonawczy adaptacji budynku mieszkalnego na pomieszczenia zakwaterowania ośrodkowej w Anazach Świdrym w Starogardzie Gdańskim
AUTOR	arch. J. Podgórska
OPRACOWANIE	arch. J. Podgórska
SPRACOWANIE	arch. J. Podgórska
DATA	10/7/09/03
NUMER	NRPN-210/173/03

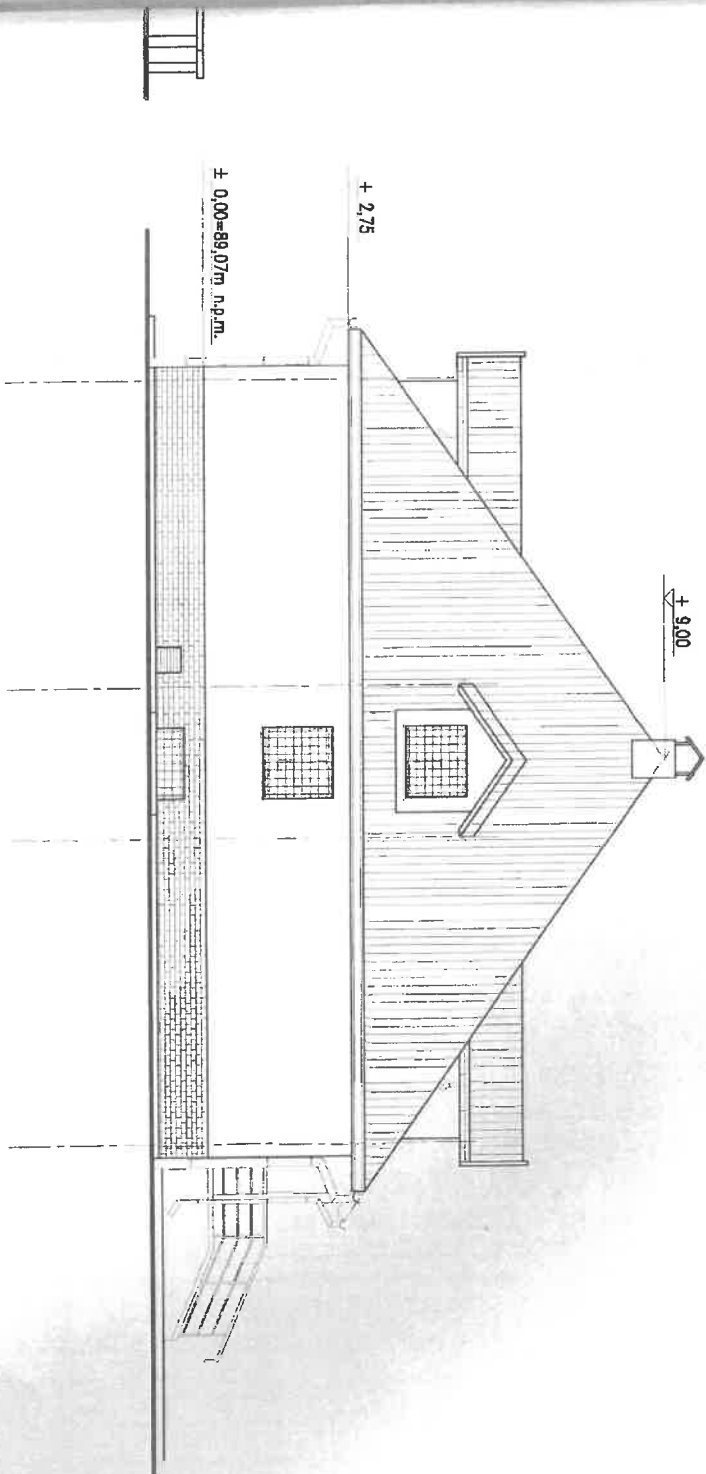

STAN PROJEKTOWANY

ELEWACJA POŁUDNIOWA 1:100

		Architekci <b>PRO ARCH</b> ul. Krasnolaska 10/7, 14/6a, 14-25, 15-15-3 81-867 Sosnowiec, Krasnolaska 10/7	<b>12/A</b>
98/07 Nazwa obiektu:	Budynki magazynowy w Areście Siedlczyn, Sierogard Górniki, ul. Kobuski 30A	Projekt wykonany w ramach zadania inwestycyjnego na pokrycie zobowiązania oświaty w Areście Siedlczyn w Sierogardzie Górnym	ARCH.
Autor: Opracował: Sprawdził:	dr inż. Andrzej Kopeć inż. J. Podgórski inż. Tomasz Miller	Nr uprawnień: 1074/06/03 WSP-7210/170/03	