

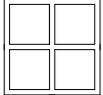



LEGENDA

-  SUFIT PODWIESZANY
-  MATERIAŁ AKUSYCZNY
-  LAMPA WISZĄCA
-  LAMPA WISZĄCA
-  PROPONOWANE ROZMIESCZENIE OŚWIETLENIA

PRZYJĘTE ROZWIĄZANIA

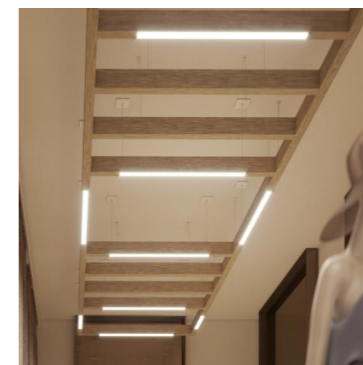
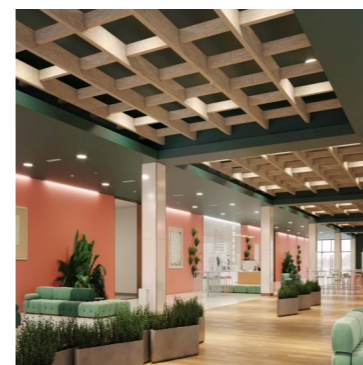
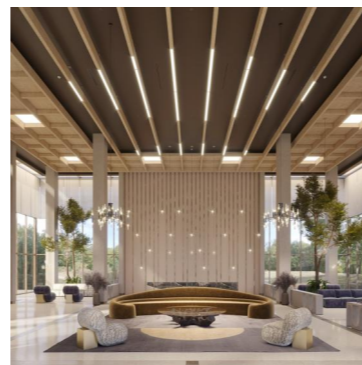
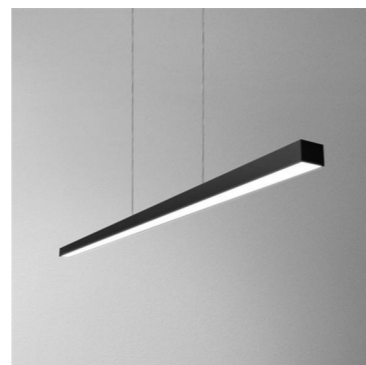

Temat opracowania:

PROGRAM FUNKCJONALNO-UŻYTKOWY (PFU) W CELU ZAPROJEKTOWANIA I WYKONANIA ROBÓT BUDOWLANYCH POLEGAJĄCYCH NA REMONCIE POMIESZCZEŃ W BUDYNKU ZESPOŁU OBSŁUGI CENTRALI MONITOROWANIA I OŚRODKA GŁÓWNEGO W BIURZE DOZORU ELEKTRONICZNEGO PRZY UL. ZWYCIĘZCÓW 34 W WARSZAWIE

Lokalizacja:

ul. Zwycięzców 34, 03-938 Warszawa

Zleceniodawca:

Centralny Zarząd Służby Więziennej

Autor opracowania:

konsorcjum firm:

PCA + SAAR ARCHITEKCI 04-894 WARSZAWA, ul. SZACHOWA 1, NIP: 952-179-05-04, TEL: 894 598 992
04-896 WARSZAWA, ul. MARGERYTKI 23, NIP: 952-215-08-06, TEL: 800 645 077



PCA Paweł Chilimoniuk Architekt Sp. z o.o.
siedziba: ulica Margerytki 23, 04-906 W-wa
biuro: ulica Szachowa 1, 04-894 Warszawa
+48 600 645 077, arch.pch@gmail.com
w w : https://www.pcarch.biz

Branża: ARCHITEKTURA

autor:

mgr inż. arch. Paweł Chilimoniuk
upr. bud. nr MA/023/05 w spec. architektonicznej do proj. b.o.

mgr inż. arch. Radosław Sadowski

upr. bud. nr W/33/2008 w spec. architektonicznej do proj. b.o.

współpraca:

stud. arch. Julia Pótorak

Nazwa rysunku:

Rzut sufitu

Skala 1:75

Nr rysunku:

06

Data:

13.12.2023

RYSunEK I TREŚĆ W NIM ZAWARTA JEST WŁASNOŚCIĄ ARCH. PAWŁA CHILIMONIUKA Z WARSZAWY. PRAWA AUTORSKIE ZWIĄZANE Z TREŚCIĄ RYSUNKU NALEŻĄ DO ARCH. PAWŁA CHILIMONIUKA RYSUNEK LUB JEGO FRAGMENT BEZ ZGODY ARCH. PAWŁA CHILIMONIUKA, NIE MOŻE BYĆ WYKORZYSTANY ANI POWIELANY.